

## Spare parts list

### Pusher legs

- (ES) Lista de piezas de repuesto  
Empujadores

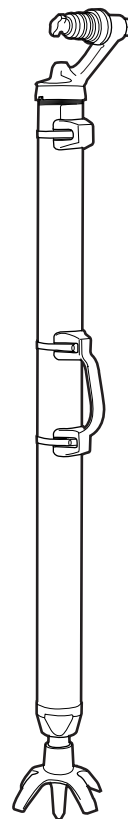



**Pusher legs ALF 71 (8321 0201 94)**  
**Empujadores ALF 71-1 (8321 0201 95)**

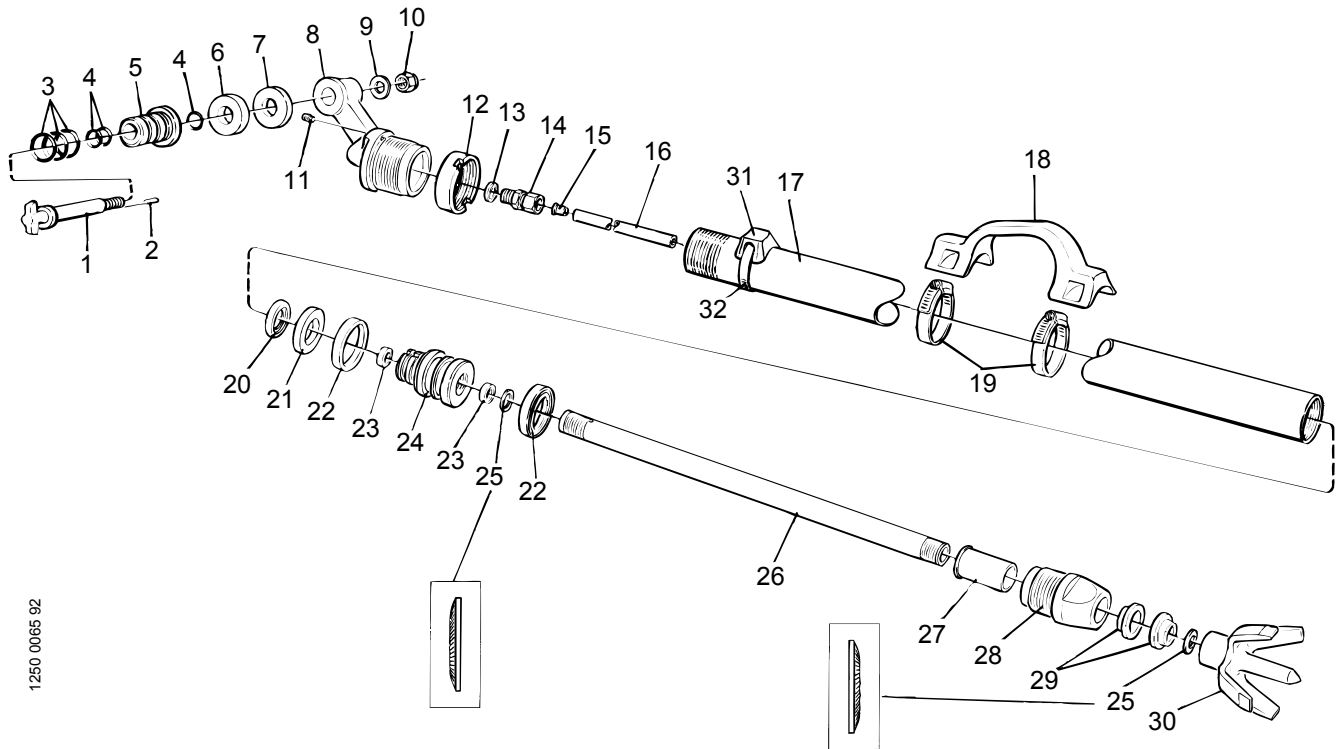

1250 0065 92

Ref. No.	Part number Núm. de pieza	Qty. / Cant. 71	71-1	Description	Designación	Remarks Observaciones
1	3115 2353 00	1	1	Pin . . . . .	Pasador	
+ 2	0101 1274 00	1	1	Pin . . . . .	Pasador . . . . .	CP 5H6x12-11 1650 06
● 3	0663 2132 00	3	3	O-ring . . . . .	Junta tórica . . . . .	36,2x3 70 shore
● 4	0663 2128 00	3	3	O-ring . . . . .	Junta tórica . . . . .	26,2x3 70 shore
5	3122 0334 00	1	1	Liner . . . . .	Camisa	
6	3122 0309 00	1	1	Rubber ring . . . . .	Anillo de goma	
7	3122 0371 00	1	1	Washer . . . . .	Arandela	
8	3115 2334 00	1	1	End piece . . . . .	Pieza terminal	
+ 9	0300 0274 13	1	1	Washer . . . . .	Arandela . . . . .	21/37x3-HB 200 fzb
10	0291 1116 00	1	1	Lock nut . . . . .	Tuerca de apriete . . . . .	M20-8 fzb
+ 11	0192 1322 00	1	1	Set screw . . . . .	Tornillo de cierre . . . . .	T6SS M8x16
12	3115 2109 00	1	1	Lock ring . . . . .	Anillo de retención	
+ 13	0661 1026 00	1	1	Seal washer . . . . .	Arandela de cierre . . . . .	17,3/23,9x2,1 Tredo
14	0582 0012 00	1	1	Pipe coupling . . . . .	Acoplamiento para tubo . . . . .	Pres. 100-12
15	0581 2025 13	1	1	Insert sleeve . . . . .	Casquillo de suplemento	
16	3115 3000 01	1	-	Centre pipe (ALF 71) . . . . .	Tubo central (ALF 71)	
16	3115 2137 00	-	1	Centre pipe (ALF 71-1) . . . . .	Tubo central (ALF 71-1)	
17	3115 1987 00	1	-	Cylinder (ALF 71) . . . . .	Cilindro (ALF 71)	
17	3115 2136 00	-	1	Cylinder (ALF 71-1) . . . . .	Cilindro (ALF 71-1)	
18	3115 1994 00	1	1	Handle . . . . .	Empuñadura	
● 19	0347 6116 00	2	2	Hose clip . . . . .	Sujetador de manguera . . . . .	77-89 fzb
● 20	3115 2311 00	1	1	Brake ring . . . . .	Anillo de freno	
● 21	3115 2310 00	1	1	Damper . . . . .	Amortiguador	
● 22	3115 2105 00	2	2	Seal . . . . .	Sello	
● 23	0665 0999 38	2	2	Seal . . . . .	Sello . . . . .	N12-24 90 NBR 108
24	3115 2336 00	1	1	Piston . . . . .	Pistón	
● 25	3177 0072 00	2	2	Lock washer . . . . .	Arandela de apriete	
26	3115 2338 01	1	-	Piston rod (ALF 71) . . . . .	Vástago de pistón (ALF 71)	
26	3115 2338 02	-	1	Piston rod (ALF 71-1) . . . . .	Vástago de pistón (ALF 71-1)	
27	3122 0178 00	1	1	Bushing . . . . .	Casquillo	
28	3115 2335 00	1	1	Guide socket . . . . .	Manguito guía	
● 29	3122 0176 00	2	2	Gasket . . . . .	Junta	
30	3115 2337 00	1	1	Foot . . . . .	Apoyo	
31	3115 2741 00	1	1	Support . . . . .	Soporte	
32	0347 6116 00	1	1	Hose clip . . . . .	Sujetador de manguera . . . . .	77-89 fzb
<b>Optional equipment / Equipos optativos</b>						
	3115 2094 00	1	1	Mandrel for fitting of part (22)	Botador para montaje de la pieza (22)	
	0462 1201 28	1	1	Socket wrench for removing and fitting of part (14)	Llave para desmontaje y montaje de la pieza (14)	
	0462 2500 58	1	1	Hook wrench for removing and fitting of part (12)	Gancho de llave para desmontaje y montaje de la pieza (12)	

● wear parts

+ when repairing the pusher leg, additional parts (Ref. No. 2, 9, 11, 13) should be available

● piezas de desgaste

+ al hacer reparaciones de empujadores se deben encontrar disponibles las siguientes piezas adicionales (Ref. No. 2, 9, 11, 13)



Any unauthorized use or copying of the contents or any part thereof is prohibited.  
This applies in particular to trademarks, model denominations, part numbers and drawings.

© 2006 Atlas Copco Construction Tools AB, Stockholm, Sweden | No. 9800 0722 23 | 2006-11-20